みんなの街の共同広告 2018・3月2日号 No.407 TOWN情報 毎月第1金曜日発行 発行部数 19,950枚 湯沢市・羽後町・十文字 ●企画・編集・発行/(株)奥山印刷所 お問い合せ お申し込み TEL0183-73-3146 FAX73-9600 http://www.okuyama.co/town

イタリアンセット ●1,620円

3月のおすすめメニュー

和食	弥生籠御膳	2,160円
	松花堂弁当	1,620円
洋食	イタリアンセット	1,620円
中華	湯麺(タンメン)	1,620円
	あんかけ焼麺	1,080円
	あんかけ炒飯	1,080円

「価格は全て税込金額となります」

3月 ランチカレンダー

レストラン フローラ

◆本日のランチ(コーヒー付)…¥864

週替わりランチは土曜、日曜、祝祭日もご利用いただけます。11:00am〜2:00pm

日 sun	月 mon	火 tue	水 wed	木 thu	金 fri	土 sat
事情によりメニュー内容が変わる場合がございます。ご了承下さいませ。				1 洋食 ポークロースト BBQ ソース	2 和食 ひなちらし寿司 とお吸物	3 洋食 プレミアム ランチ
【週替わり】/(中華) 海老のうま煮						
4 中華 プレミアム ランチ	5 洋食 サーモンのファルス クリームソース	6 中華 餃子定食	7 洋食 スイーツ チキンの辛味ソース トマトのグラタン添え	8 中華 鶏肉の 甘酢炒め	9 洋食 小エビと水菜のパスタ &フライドチキン	10 中華 プレミアム ランチ
【週替わり】/(和食) 肉丼ぶりとミニ中華麺						
11 和食 プレミアム ランチ	12 中華 豚肉の煮物	13 和食 鶏の照り焼き 定食	14 中華 スイーツ ラーメンセット	15 和食 豚肉の柳川鍋 定食	16 中華 油淋鶏定食	17 和食 プレミアム ランチ
【週替わり】/(洋食) キーマカレー						
18 洋食 プレミアム ランチ	19 和食 かき揚げそばと 混ぜご飯	20 洋食 グラタンピザ& シーフードサラダ	21 和食 スイーツ プレミアム ランチ	22 洋食 シーフードピラフ& チキンサラダ	23 和食 豚キムチ定食	24 洋食 プレミアム ランチ
【週替わり】/(中華) 野菜炒め定食						
25 中華 プレミアム ランチ	26 洋食 チキンリゾット& ポテトグラタン	27 中華 中華丼	28 洋食 スイーツ ハンバーグ カプリ風	29 ランチバイキング	30 中華 海老の チリソース	31 洋食 プレミアム ランチ
【週替わり】/(和食) 天麩羅そばと五目炊き込みご飯						

月に一度のスペシャルランチバイキング!! 90分食べ放題
今月は 29日(木)/¥1,296 11:00am〜2:00pm

土・日・祝日 10食限定 プレミアムランチ 1,080円

湯沢ロイヤルホテル
〒012-0844 湯沢市田町2-2-38
フリーコール 0120-722131
TEL 0183-72-2131(代)

お世話になった方や新しい出会い…

歓送迎会 ご予約承ります

人数に合わせて大ホール・和室お選び下さい。
小部屋もあります。

・お好みで、お料理内容も選べます。・ご予算に合わせて、調整できますのでご相談下さい。

＊お膳・折詰・オードブル・お弁当も承ります。
ご自宅や会館へ配達しますので、お気軽にお申し付けください。

最新カラオケ無料!

無料送迎バスもお気軽にご利用下さい。(要予約)

(有)コプニ巨福
お申し込み TEL0183-78-4711 FAX0183-78-4700
〒012-1131 雄勝郡羽後町西馬音内字中野19-35

地元で安心取得!! 運転免許

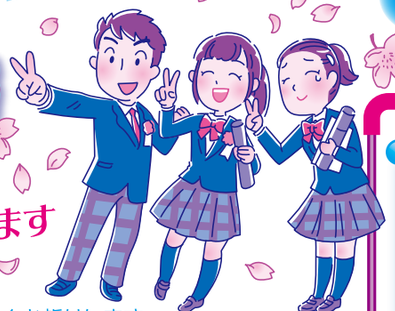

たとえば 今すぐ入校 → 一時中断 → 夏休み再開 Good Plan

高校生のみなさん ご卒業おめでとうございます

進路決定の皆様おめでとうございます。
合格発表待ちの方々は吉報が届きますことをお祈りします。
これから入校しても出発するまでの期間次第では、免許取得可能です。
また、教習を受け一時中断し、残りを夏休みに終了する方も多数おられます。
やはり道路事情の分かる地元で練習させたいとの親心かと思います。
個々のスケジュールにベテランスタッフが対応いたしますのでご相談ください。

3月の入校日

9:30〜			17:30〜
3(土)	12(月)	24(土)	6(火)
5(月)	15(木)	25(日)	13(火)
8(木)	17(土)	26(月)	20(火)
10(土)	19(月)	29(木)	
11(日)	22(木)	31(土)	

高齢者講習等の通知を受けた方は早めの連絡でご予約をお願いします。

※教育訓練給付制度の利用が出来ます。
《大型・大特・大二種》

各方面無料送迎バス運行

秋田県雄勝郡羽後町杉宮字柏原10-2
公認 羽後自動車学校
羽後建機教習センター
☎(0183)62-5111(代) フリーダイヤル 0120-025537 レッツ ゴーゴーミンナで
ホームページ http://www.ugodrive.co.jp

教習車種
- 大型二種
- 普通二種
- 普通自動車
- 準中型自動車
- 中型自動車
- 大型自動車
- 大型特殊自動車
- 大型二輪車
- 普通二輪車
- けん引車

自動車ローンもご利用下さい。

車両系建設機械(整地等)運転技能講習
登録番号 秋基登録 第140号 有効期限 平成31年12月17日
フォークリフト運転技能講習
登録番号 秋基登録 第144号 有効期限 平成32年11月4日

学校単位・町内会単位の廃品回収 斎久(さいきゅう)におまかせ下さい!

持込大歓迎! 出張引取致します!

まずはお電話

お宅へお伺いし無料見積り

回収・お片付け

◆ 金属類(トタン、鉄パイプ、銅パイプ、アルミサッシ、ホイール、鍋、空き缶 など)
◆ 古紙(ダンボール、新聞紙、雑誌、牛乳パック)・ペットボトル・古着・ボロ
◆ 苗箱・塩ビ管・ガス器具・冷/暖房器具・調理機器・OA機器・電気製品

※プラスチック・ゴム・断熱材・ガラス・木・繊維等の付属する割合が多い物は有料となる場合があります。
※家電4品目(エアコン・洗濯/乾燥機・冷蔵/冷凍庫・テレビ)は有料となります。

湯沢市・羽後町・横手市(十文字町)の事業系一般廃棄物の収集・運搬承ります

リサイクルを通して 社会に奉仕する
株式会社 斎久

- 産業廃棄物収集運搬業許可(秋田県・宮城県)
- 産業廃棄物処分業許可(秋田県)
- 特別管理産業廃棄物収集運搬業許可(秋田県)
- 廃棄物再生事業者登録(秋田県)
- 一般廃棄物収集運搬業許可(横手市・湯沢市・羽後町)
- 古物商許可(秋田県公安委員会)

お気軽にお問い合わせください
- 十文字故紙センター フリーダイヤル 0120-54-9091
- 十文字工場 0182-42-5570
- 湯沢工場 0183-72-7072
- 営業担当 藤原 090-3125-0595