有料老人ホーム

ファミーユ「希望の風」

6/6(月) Open オープン

デイサービス

「希望の風」

6/15(水) Open オープン

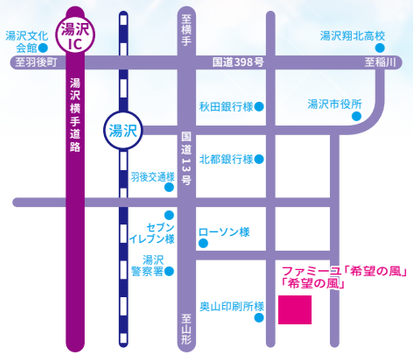

内覧会開催

6/4(土)・5(日)
AM 10:00〜PM 16:00

大勢の皆様のおこしをお待ちしております。

有料老人ホーム ファミーユ「希望の風」/ デイサービス「希望の風」

〒012-0851 秋田県湯沢市吹張 1-1-45

TEL 0183-55-8243(代表) FAX 0183-55-8227

さくらんぼ(佐藤錦)

6月中旬より 販売開始!予定です

営業時間 8:30〜17:00まで

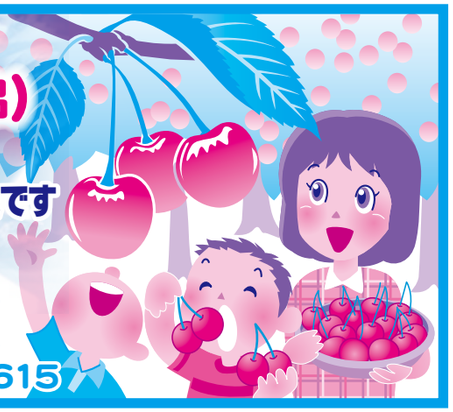

三関産地直売所 野菜、つけ物もあります。

秋田県湯沢市下関字野際96-5(国道13号線沿い) TEL 0183-58-6615

再生中古住宅

湯沢駅西口まで 徒歩1分
人気の平屋 3SDK
駐車2台可

湯沢市 西新町

- DK10帖
- 洋室2部屋
- 和室1部屋

平成28年4月 リフォーム済み

(キッチン交換・トイレ交換・ユニットバス交換・洗面化粧台交換・下水道接続工事・間取り変更・屋根葺替え工事・外壁塗装・他)

販売価格 1,280(税込)万円

所 在 地:秋田県湯沢市西新町3番4号
取引態様:売主
交 通:湯沢駅西口まで徒歩1分
土 地:190.82㎡(57.7坪)
建 物:88.27㎡(26.7坪)
建築年月:昭和62年10月

TryveJapan

株式会社 トライブジャパン

秋田県雄勝郡羽後町足田字泉田 42-11 TEL 0183-78-4765

現在販売中のためお問い合わせの時点で売約済みの可能性がございます。

その他物件も多数ございます トライブジャパン 検索

広告有効期限:平成 28 年 7 月 31 日

宅地建物取引業許可:秋田県知事(2)第2032号 所属団体:(公社)秋田県宅地建物取引業協会 所属団体:(公社)全国宅地建物取引業保証協会 所属団体:東北地区不動産公正取引協議会加盟

もうすぐ梅雨の季節です☂

防水加工で キレイ! 長持ち!

塗り替えのタイミング!

安心おまかせの熟練技術

屋根 外壁

ご相談・お見積り無料です お気軽にお電話ください

一般建築塗装/屋根・外壁各種塗替工事一式

大井塗装

TEL 0183-42-4276
FAX 0183-42-4317
携帯 090-2367-1324

(秋田県塗装業組合連合会会員 秋田県知事許可 12490) 湯沢市三梨町字下猿城97

印刷のことなら

(株)奥山印刷所

〒012-0851 秋田県湯沢市吹張 2-1-7

TEL 0183-73-3146 FAX 73-9600