さくらんぼ（佐藤錦）

6/20(金)頃より **販売開始！**予定

8：30～17：00　早生ものは 6/20 前に販売しています

三関産地直売所　野菜、つけ物もあります。

秋田県湯沢市下関字野際96-5（国道13号線沿い）TEL 0183-58-6615

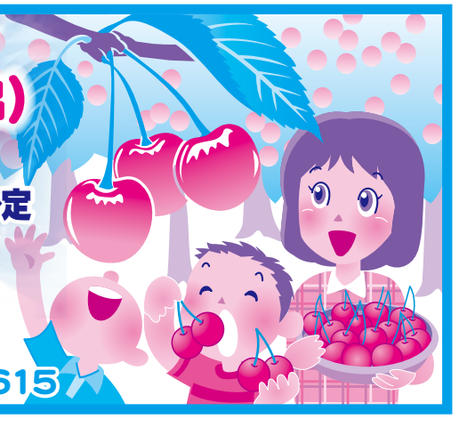

健康な体作りに一寸動いてみませんか

◆ご入会方法◆
- ●入会費5,000円と月会費1ケ月分5,300円
- ●金融機関の通帳と届け出印
- ●写真をご持参ください。

アスレチック・クラブAB

羽後町役場通り・アベール館内

TEL FAX 0183-62-1166

おかげさまで創立30周年

大創業祭

6月14(土)・15(日)/AM10:00～/羽後町コミュニティセンター

●4Kテレビ実演と省エネ家電　●当日限りの大特価も御期待

ご家族お揃いでおいでください。

野口電化　羽後町五輪坂1-15　TEL62-3140

引っ越しや片付けをしたらいらない物が沢山出てきた…

もう使わない機械や農機具がある…

新しいのを買ったので古い方がいらなくなった…

持込大歓迎!!

こんな時は当社へお任せください!!

買い取り・無料引取り致します

サビていても壊れていてもOK!

- ◆金属類（トタン、鉄パイプ、銅パイプ、アルミサッシ、ホイール、鍋、空き缶 など）
- ◆古紙（ダンボール、新聞紙、雑誌、牛乳パック）・ペットボトル・古着・ボロ
- ◆ガス器具・冷/暖房器具・調理機器・OA機器・電気製品

大量又は大きくて運べない物は、出張引取りのご相談も承ります

※プラスチック・ゴム・断熱材・ガラス・木・繊維等の付属する割合が多い物は有料となる場合があります

※家電４品目（エアコン・洗濯／乾燥機・冷蔵／冷凍庫・テレビ）は有料となります

湯沢市・羽後町・横手市（十文字町）の事業系一般廃棄物の収集・運搬承ります

リサイクルを通して　社会に奉仕する

株式会社 斎久

- ●産業廃棄物収集運搬業許可（秋田県・宮城県）
- ●産業廃棄物処分業許可（秋田県）
- ●特別管理産業廃棄物収集運搬業許可（秋田県）
- ●廃棄物再生事業者登録（秋田県）
- ●一般廃棄物収集運搬業許可（横手市・湯沢市・羽後町）
- ●古物商許可（秋田県公安委員会）

お気軽にお問い合わせください
- ・十文字故紙センター
- フリーダイヤル 0120－54－9091
- ・十文字工場 0182－42－5570
- ・湯沢工場 0183－72－7072
- ・営業担当 藤原 090－3125－0595

屋根・外壁の塗り替え

予定の方は **佐藤塗装** におまかせ下さい!!

今すぐお電話下さい。見積無料！

高所作業車を導入しました。ご利用下さい。

V字屋根の塗り替えに威力を発揮します。高所作業車は安全（足場不用）でスピーディーな作業が可能になりました。

※家屋の立地条件等により高所作業車が利用できない場合もありますので、ご相談ください。

一級建築塗装

屋根・吹付・新、古、各種塗替工事一式

佐藤塗装　湯沢市松岡字切畑218　TEL0183-73-6707　携帯090-2278-6707

健康は宝！

くすり健生堂　羽後町西馬音内字本町105番地　TEL.FAX 0183-62-0117

毎月第2・4土曜日は

オイル交換サービスDay

通常価格より **30%off**

待ち時間はコーヒーブレイクでごゆっくり

※エレメント交換、お車の引き取りは別途料金かかります！尚、交換チケットご利用のお客様は値引対象外とさせて頂きます

オイル交換の方へ 花の苗またはポップコーンプレゼント！〈第2土曜限定〉

日頃の感謝を込めて

特典 お得メニュー

1. 車検で入庫のお客様へ　クーポン券（¥1,500分）プレゼント！
2. 新車ご購入のお客様へ　新車6ヶ月点検時オイル交換無料！
3. 自動車保険 当社にて新規加入のお客様へ　オイル交換無料券プレゼント！

★詳しくはスタッフまでお気軽にお問い合せください

民間車検工場　スタッフ一同、お待ちしております！

㈲高橋自動車整備工場

〒019-0204 秋田県湯沢市横堀字下新田47-2

TEL 0183-52-4363

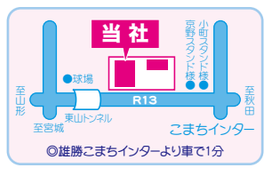

◎雄勝こまちインターより車で1分

学生服・セーラー服 小学・中学の運動着

各種そろっています！

- ●西馬音内小運動着●羽後中運動着とズック
- ●羽後高校、湯沢翔北高校、湯沢高校　制服

カジュアルショップ アベール＆ブティック モード・じゅれ

羽後町役場通り ふれあい商店街

TEL FAX 0183-62-1166

TOWN情報 掲載広告募集中

毎月第1金曜日　20,000部発行

次回７月４日(金)　発行予定